Bertold Oberle OHG
Fabrik für Galvanotechnik
Raiffeisenstr. 12
D-75236 Kämpfelbach-Ersingen
Tel. +49 (0)7231/455 769-0
Fax +49 (0)7231/455 769-20
www.titangestelle.de
info@oberleohg.de

Anodenkorb Sonderausführung Einfüllhilfe/Trichter

W1-110

Blatt 110.1.02.1

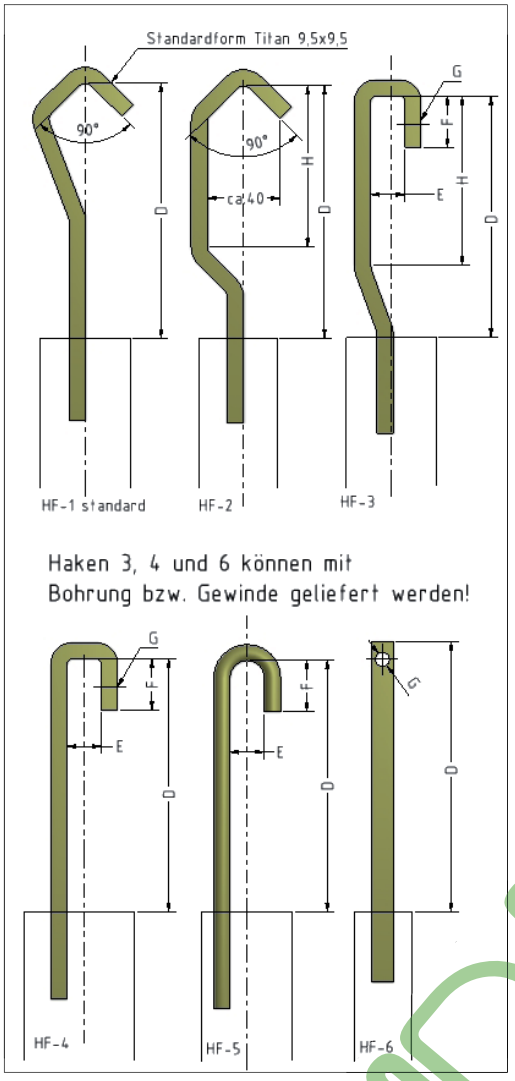

Anodenkorb mit fester Einfüllhilfe

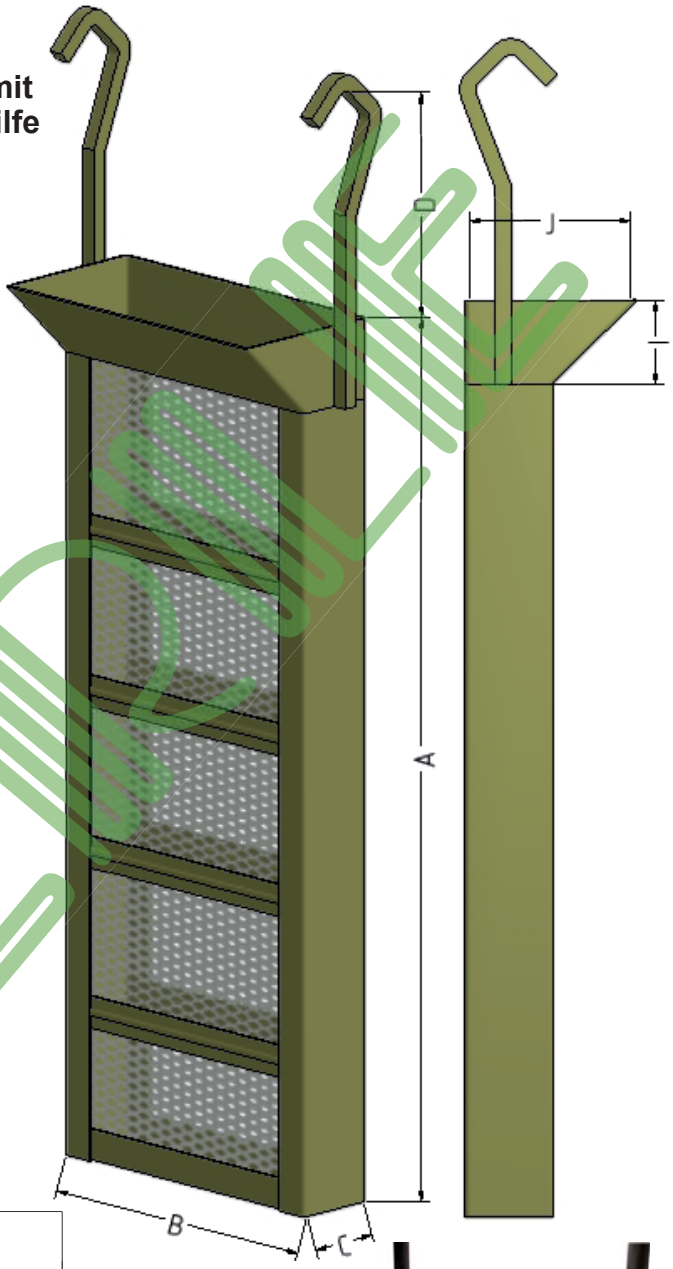

Die Haken sind standardmäßig aus 9,5x9,5.
Es sind aber auch folgende Profile möglich:
12,7x12,7 / 12,7x6,35 / 25,4x6,35 / 25x3 / 15x15 / Ø15
(siehe auch Halbzeuge Blatt 120.2.1+2)

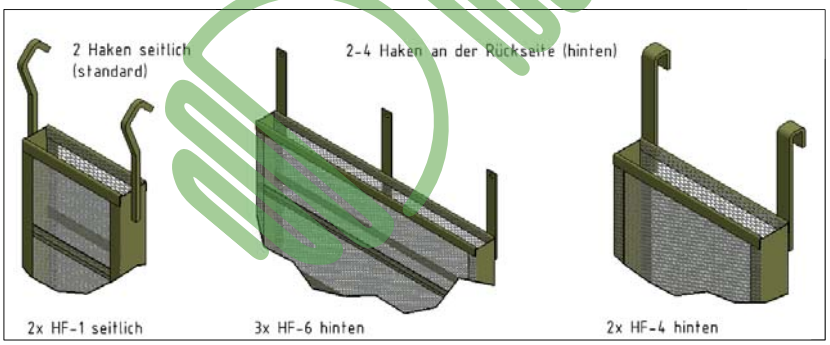

Korb-Maße in mm						Haken-Maße in mm							
A	B	C	D	I	J	E	F	G	H	Form HF	Haken Profil	Stück-zahl	Preis

Firma/company		Ansprechpartner/contact person			
Straße/address		Tel.		Email:	
PLZ/Ort		Fax			

W1-110-4

2016.05.i

© copyright 2008 Bertold Oberle OHG