Bertold Oberle OHG
Fabrik für Galvanotechnik
Raiffeisenstr. 12
D-75236 Kämpfelbach-Ersingen
Tel. +49 (0)7231/455 769-0
Fax +49 (0)7231/455 769-20
www.titangestelle.de
info@oberleohg.de

Befestigungsflansche für Rund-Stäbe

W1-20

Blatt 20.1.01

Befestigungsflansch für Rundstangen ø19mm

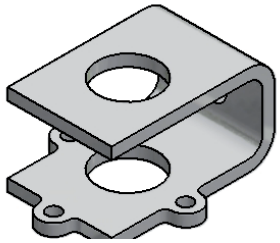

Alu Befestigungsflansch
Typ C6 für
Rundstangen ø19mm

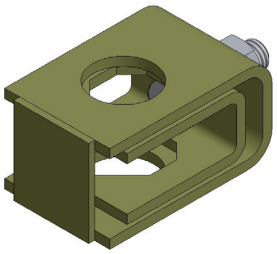

Titan Befestigungsflansch
Typ C6G für
Rundstangen ø19mm

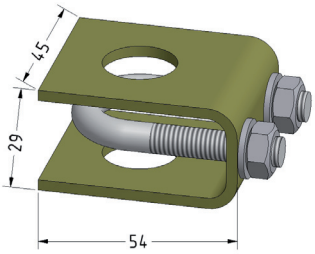

Titan Befestigungsflansch
Typ C7 für
Rundstangen ø19mm

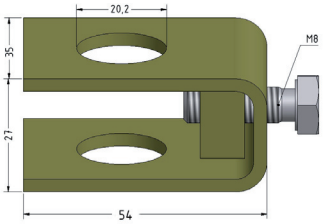

Titan Befestigungsflansch
Typ C8 für
Rundstangen ø19mm

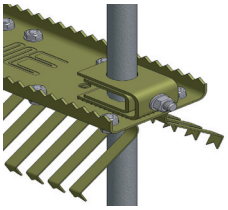

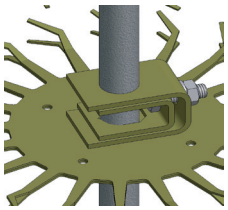

Diese Flansche können wir natürlich auch für kleinere bzw. größere Durchmesser anfertigen.

Befestigungsflansch Typ C5 für Rundstange Ø19mm

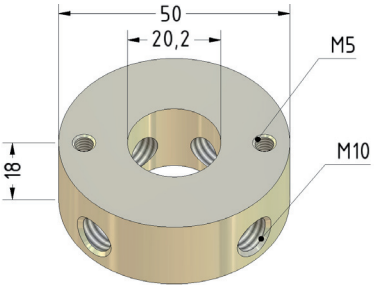

Typ C5 50x18-M10-M5
für Gewindestift

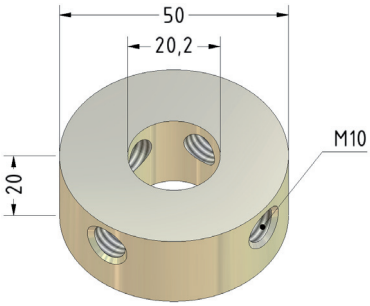

Typ C5 50x20-M10
für Gewindestift

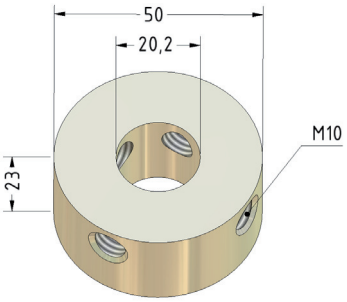

Typ C5 50x23-M10
für DIN Sechskantschraube

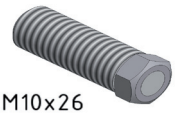

M10x26
mit SW10

mit SW10 oder SW13

Gewindestift
C5 M10x26

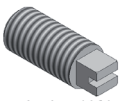

Gewindestift
C5 M10x26-schlitz

mit 4-Kant 6mm

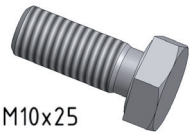

M10x25
Ti DIN 933

mit SW17

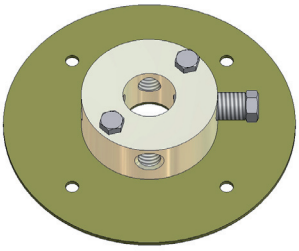

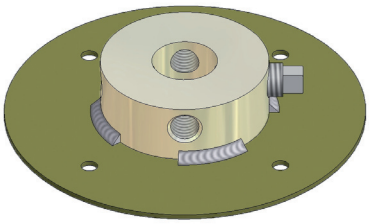

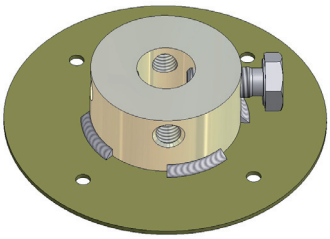

Diese Flansche können am Teller verschweißt oder verschraubt werden.

Firma/company		Ansprechpartner/contact person			
Straße/address		Tel.		Email:	W1-20-2
PLZ/Ort		Fax			2016.05.i

© copyright 2008 Bertold Oberle OHG